

TRIBUNALE DI MESSINA

Seconda Sezione Civile - Ufficio Fallimenti

Concordato omologato C.C.T. Centro Commerciale Tremestieri S.r.l. in liquidazione n. 11/2012 R.C.P.

Giudice Delegato: Dott. Antonino Orifici

Commissario Giudiziale: Dott.ssa Maria Speciale

Liquidatore Giudiziale: Avv. Fabrizio Donato

Oggetto: Redazione Attestato di Prestazione Energetica (APE) e regolarizzazione catastale degli immobili, ricadenti nel comune di Messina Strada Statale 114 - km. 6+200 Tremestieri, di proprietà della società C.C.T. Centro Commerciale Tremestieri S.r.l. in liquidazione, con sede in con sede in Messina via N. Bixio n° 89.

ALLEGATO 11

N.C.E.U.: Foglio **159** Particella **977** Subalterno **138** (Lotto 13 della Perizia di Stima)

1. Modello unico informatico di aggiornamento degli atti catastali (DOCFA);
2. Ricevuta di avvenuta denuncia di variazione;
3. Planimetria catastale aggiornata;
4. Attestato di Prestazione Energetica;
5. Ricevuta APE Catasto Energetico dei Fabbricati.

**MODELLO UNICO INFORMATICO DI AGGIORNAMENTO DEGLI ATTI CATASTALI
 ACCERTAMENTO DELLA PROPRIETA' IMMOBILIARE URBANA**

mod. D1

Quadro B Dichiarazione di variazione presentata ai sensi dell'art. 20 del RDL 13 aprile 1939, n. 652							
Tipo Mappale n.	del	Unita'	a destinazione ordinaria	n.	1	Unita' in soppressione	n.
			speciale e particolare	n.		in variazione	n. 1
			beni comuni non censibili	n.		in costituzione	n.
Causali: diversa distribuzione degli spazi interni							
Data in cui la variazione si è verificata (ultimazione dei lavori): 02/01/2003							
Documenti allegati:	Mod. 1N parte I	n. 1	Mod. 2N parte I	n.	planimetrie		n. 1
	Mod. 1N parte II	n. 1	Mod. 2N parte II	n.	pagine elaborato planimetrico		n.
Preallineamento	Volture	n.	Variazioni	n.	Accatastamenti		n.
	Unita' afferenti con intestati	n.	Unita' afferenti	n.			

Quadro U Unita' Immobiliari																	
Riferimenti Catastali						Utilita' Comuni Censibili				Dati di Classamento Proposti							
N.	Part. spec.	Oper.	Sez.	Foglio	Particella Sub.	Op.	Sez.	Foglio	Particella Sub.	Z.C.	Cat.	Cl.	Cons.	Superf. cat.	Rendita	1N/2N	Plan.
										Piano	Scala	Interno	Lotto	Edificio			
1		V		159	977	138				002	A10	1	8,5	162	1.712,05	SI	SI
strada statale 114 SNC										2							

Quadro D Note Relative al Documento e Relazione Tecnica
<p>la presente pratica docfa di variazione viene sottoscritta dall'arch. roberto siracusano in qualita di c.t.u. giusto mandato procedura di concordato preventivo n. 11/2012 rgc tribunale di messina ufficio fallimenti c.c.t. centro commerciale tremestieri s.r.l.</p>

<p>- Dichiaro di non essere nella condizione di sospensione o revoca dell'esercizio della professione. - Dichiaro di effettuare la presentazione del presente atto su incarico di:</p> <p style="text-align: center;">SIRACUSANO ROBERTO</p> <p>quale soggetto obbligato, residente in MESSINA (ME) - C.DA FRAPPAOLO PAL. 5 FARO SUP n. SNC c.a.p. 98158</p> <p>- Dichiaro che il presente modello unico informatico di aggiornamento degli atti catastali è conforme ai documenti cartacei in originale sottoscritti da me medesimo e dal soggetto obbligato.</p> <p>Il Tecnico: Arch. SIRACUSANO ROBERTO ALBO DEGLI ARCHITETTI DELLA PROVINCIA DI MESSINA n. 931 Codice Fiscale: SRCRRT65L04F158K</p>

Riservato all'Ufficio	Data _____	Protocollo _____
Verifica eseguita in data	Eseguita la registrazione	Notifica eseguita in data
_____	_____	_____
_____	_____	_____
l'incaricato	l'incaricato	l'incaricato

ACCERTAMENTO DELLA PROPRIETA' IMMOBILIARE URBANA
DICHIARAZIONE DI FABBRICATO URBANO A DESTINAZIONE ORDINARIA

A | Riferimenti Catastali del Fabbricato
 C.T. Sez. _____ foglio **159** ple. **977** _____
 C.E.U. Sez. _____ foglio **159** ple. **977** _____

B | Riferimenti Temporal del Fabbricato
 Anno: _____
 Di costruzione **2002** _____ Di ristrutturazione totale _____

C | Elementi Descrittivi del Fabbricato

1. POSIZIONE RISPETTO AI FABBRICATI CIRCOSTANTI
 Isolato Contiguo A schiera
 Fa parte di un complesso immobiliare NO SI
 Se SI specificare: _____ fabbricati n. _____

2. DESTINAZIONE E NUMERO DI U.I. IN CUI E' SUDDIVISO IL FABBRICATO

Abitazioni n. _____ Negozi n. **65**
 Laboratori n. _____ Magazzini n. **1**
 Uffici n. **1** Box, posto auto n. _____
 Autorimesse collettive n. **5**
 Locali per attività sportive n. _____
 Unità immobiliari censibili nel gruppo 'B' n. _____

3. IL FABBRICATO SI ARTICOLA IN N. _____ SCALE CON ACCESSO

Unico Esterno Plurimo Esterno Dal cortile Interno

4. CARATTERISTICHE DIMENSIONALI DEL FABBRICATO

Piani fuori terra n. **4** Ovvero minimo _____ Massimo _____
 Piani entro terra n. **2** Ovvero minimo _____ Massimo _____

5. DENSITA' FONDIARIA

Rapporto tra volume fuori terra ed area del lotto _____
 Rapporto tra volume entro terra ed area del lotto _____

6. CORPI ACCESSORI n. 1 n. 2 n. 3 n. 4

Piani fuori terra n. _____ n. _____ n. _____ n. _____
 Piani entro terra n. _____ n. _____ n. _____ n. _____

7. IL FABBRICATO E' CON CORTILE INTERNO NO SI

D | Destinazione degli Spazi ad Uso Comune

1. DESTINAZIONE DEGLI SPAZI COPERTI DEL FABBRICATO

Guardiola
 Alloggio custode
 Sala riunioni (m² _____)
 Atrio (m² _____)
 Porticato - Piloty (m² _____)
 Lavatoio (m² _____)
 Piscina (m² _____)
 Altra destinazione _____

2. DESTINAZIONE DEGLI SPAZI SCOPERTI NEL FABBRICATO

Terrazza (m² _____)
 Cortile e camminamenti (m² _____)
 Verde (m² _____)
 Parcheggio auto (posti n. _____)
 Tennis (campi n. _____)
 Piscina (m² _____)
 Altra destinazione _____

E | Posizione del Fabbricato

TIPI DI AFFACCIO PREVALENTE

	FACCIATA			
	(*) n. 1	n. 2	n. 3	n. 4
Su strada larga oltre 10 metri	<input checked="" type="checkbox"/>	<input type="checkbox"/>	<input type="checkbox"/>	<input type="checkbox"/>
Su strada larga fino 10 metri	<input type="checkbox"/>	<input checked="" type="checkbox"/>	<input type="checkbox"/>	<input type="checkbox"/>
Su piazza, largo o simile	<input type="checkbox"/>	<input type="checkbox"/>	<input type="checkbox"/>	<input type="checkbox"/>
Su distacco con fabbricato per abitazioni	<input type="checkbox"/>	<input type="checkbox"/>	<input checked="" type="checkbox"/>	<input checked="" type="checkbox"/>
Su distacco con fabbricato ad uso diverso	<input type="checkbox"/>	<input type="checkbox"/>	<input type="checkbox"/>	<input type="checkbox"/>
Su verde pubblico	<input type="checkbox"/>	<input type="checkbox"/>	<input type="checkbox"/>	<input type="checkbox"/>
Su verde privato: parco, giardino, attività agricola	<input type="checkbox"/>	<input type="checkbox"/>	<input type="checkbox"/>	<input type="checkbox"/>
Altro _____	<input type="checkbox"/>	<input type="checkbox"/>	<input type="checkbox"/>	<input type="checkbox"/>
Facciata in aderenza	<input type="checkbox"/>	<input type="checkbox"/>	<input type="checkbox"/>	<input type="checkbox"/>

(*) Dell' accesso principale

ACCERTAMENTO DELLA PROPRIETA' IMMOBILIARE URBANA
DICHIARAZIONE DI FABBRICATO URBANO A DESTINAZIONE ORDINARIA

mod. 1NB - parte I

F Caratteristiche Costruttive del Fabbricato	
1. STRUTTURE PORTANTI VERTICALI	
Muratura	<input type="checkbox"/>
Cemento armato	<input checked="" type="checkbox"/>
Ferro	<input checked="" type="checkbox"/>
Prefabbricate	<input type="checkbox"/>
Altre o tipiche del luogo _____	<input type="checkbox"/>
2. COPERTURA	
A terrazza praticabile	<input checked="" type="checkbox"/>
A terrazza non praticabile	<input type="checkbox"/>
A tetto	<input type="checkbox"/>
3. TAMPONATURE	
Muratura	<input checked="" type="checkbox"/>
Muratura con intercapedine isolante	<input checked="" type="checkbox"/>
Pannelli prefabbricati	<input checked="" type="checkbox"/>
Facciate continue in vetro e metallo	<input checked="" type="checkbox"/>
Altro o tipiche del luogo _____	<input type="checkbox"/>

G Dotazioni di Impianti nel Fabbricato	
IMPIANTO	
Idrico	<input checked="" type="checkbox"/>
Elettrico	<input checked="" type="checkbox"/>
Gas	<input checked="" type="checkbox"/>
Telefonico	<input checked="" type="checkbox"/>
Fognario	<input checked="" type="checkbox"/>
Riscaldamento centralizzato	<input type="checkbox"/>
Acqua Calda centralizzata	<input type="checkbox"/>
Condizionamento centralizzato	<input type="checkbox"/>
Citofonico	<input type="checkbox"/>
Video - Citofono	<input type="checkbox"/>
Antenna TV centralizzata	<input type="checkbox"/>
Ascensore : (impianti n. <u>4</u>)	<input checked="" type="checkbox"/>
Montacarichi	<input checked="" type="checkbox"/>
Altro <u>ANTINCENDIO</u>	<input checked="" type="checkbox"/>
Fonti energetiche alternative _____	<input type="checkbox"/>

H Recinzioni	
INDICARE LA PRESENZA DI RECINZIONI	
Muratura	<input checked="" type="checkbox"/>
Metalli lavorati	<input type="checkbox"/>
Maglie metalliche	<input checked="" type="checkbox"/>
Elementi prefabbricati	<input type="checkbox"/>
Altro _____	<input type="checkbox"/>

IL TECNICO	IL DICHIARANTE
data _____	data _____
Firma e timbro _____	firma _____

I Finiture delle Parti Esterne del Fabbricato		
1. TIPO PREVALENTE DI FINITURA ESTERNA		
	facc. princ. / altre	
Tinteggiatura	<input type="checkbox"/>	<input type="checkbox"/>
Resino-plastica	<input type="checkbox"/>	<input type="checkbox"/>
Piastrelle di klinker, cotto o simili	<input type="checkbox"/>	<input type="checkbox"/>
Marmo o pietra naturale	<input type="checkbox"/>	<input type="checkbox"/>
Pannelli in metallo, materiali plastici	<input type="checkbox"/>	<input type="checkbox"/>
Legno	<input type="checkbox"/>	<input type="checkbox"/>
Solo intonaco	<input type="checkbox"/>	<input type="checkbox"/>
Altre o tipiche del luogo FAC. CONTINUA	<input checked="" type="checkbox"/>	<input checked="" type="checkbox"/>
2. SERRAMENTI ESTERNI DEGLI ACCESSI AL FABBRICATO		
	portone / altri accessi	
Legno	<input type="checkbox"/>	<input type="checkbox"/>
Metallo	<input checked="" type="checkbox"/>	<input checked="" type="checkbox"/>
Altro _____	<input type="checkbox"/>	<input type="checkbox"/>
3. FINITURE DI PARTICOLARE PREGIO		
Indicare eventuali finiture di carattere ornamentale _____		

L Finiture delle Parti interne del Fabbricato		
1. TIPO PREVALENTE DI PAVIMENTAZIONE DI ATRIO E SCALE		
	atrio	scale
Marmo o pietra naturale	<input checked="" type="checkbox"/>	<input checked="" type="checkbox"/>
Piastrelle in ceramica, cotto gres e simili	<input type="checkbox"/>	<input type="checkbox"/>
Moquette e altri tessili	<input type="checkbox"/>	<input type="checkbox"/>
Materiali plastici e simili	<input type="checkbox"/>	<input type="checkbox"/>
Legno	<input type="checkbox"/>	<input type="checkbox"/>
Altro o tipiche del luogo _____	<input type="checkbox"/>	<input type="checkbox"/>
2. TIPO PREVALENTE DI FINITURA DELLE PARETI DI ATRIO E SCALE		
Idropittura	<input checked="" type="checkbox"/>	<input checked="" type="checkbox"/>
Resino - plastica	<input type="checkbox"/>	<input type="checkbox"/>
Smalto	<input type="checkbox"/>	<input type="checkbox"/>
Laminati plastici	<input type="checkbox"/>	<input type="checkbox"/>
Legno	<input type="checkbox"/>	<input type="checkbox"/>
Marmo	<input type="checkbox"/>	<input type="checkbox"/>
Altro o tipiche del luogo _____	<input type="checkbox"/>	<input type="checkbox"/>

M Vincoli Artistici e Storici
L'IMMOBILE E' SOGGETTO A VINCOLI ARTISTICI O STORICI AI SENSI DELLA LEGGE 1/6/1939/ N.1089 : NO <input checked="" type="checkbox"/> SI <input type="checkbox"/>
Specificare il tipo di vincolo _____

Riservato all' Ufficio	Partita n. _____
Prot. n. _____	Busta n. _____
L'incaricato _____	

**ACCERTAMENTO DELLA PROPRIETA' IMMOBILIARE URBANA
 DICHIARAZIONE DI UNITA' IMMOBILIARE A DESTINAZIONE ORDINARIA**

mod. 1NB - parte II

A Riferimenti Catastali dell' Unità Immobiliare			
Sezione	Foglio	Particella	Subalterno
_____	<u>159</u>	<u>977</u>	<u>138</u>
_____	_____	_____	_____
_____	_____	_____	_____
_____	_____	_____	_____

B Riferimenti Temporal	
Anno:	_____
Di costruzione <u>2002</u>	Di ristrutturazione totale _____

C Dati Metrici dell' Unità Immobiliare	
C/1 UNITA' IMMOBILIARE CENSIBILE NEL GRUPPO 'A' E 'B'	
<input checked="" type="checkbox"/>	Abitazioni o uffici privati
<input type="checkbox"/>	Alloggi collettivi, uffici pubblici, scuole o istituti di cultura
1. VANI PRINCIPALI	
Camere, cucina, stanze, ecc.	n. <u>5</u> sup. utile m ² <u>111</u>
2. ACCESSORI DIRETTI	
Bagni, W.C.	n. <u>3</u> sup. utile m ² <u>7</u>
Corridoi, ripostigli, ecc.	n. <u>3</u> sup. utile m ² <u>31</u>
SUPERFICIE LORDA (relativa ai punti 1 e 2) m ² <u>162</u>	
3. ACCESSORI INDIRETTI	
Accessori complementari, cantine, soffitte, lavanderie e simili	n. _____ sup. lorda m ² _____
4. DIPENDENZE ESCLUSIVE	
Balconi, terrazzi, portici	sup. lorda m ² _____
5. PERTINENZE SCOPERTE ESCLUSIVE	
Giardino, cortile	sup. lorda m ² _____
Piscina, tennis, _____	sup. m ² _____
Parcheggio auto per posti	numero _____
6. DATI RELATIVI ALL'ALTEZZA	
Altezza media U.I.U.	cm. <u>270</u>
Superficie dei vani principali ed accessori diretti aventi altezze medie inferiori a centimetri 230	m ² _____
7. PER LE U.I. CENSIBILI NEL GRUPPO 'B' INTEGRARE CON LE SEGUENTI INFORMAZIONI	
Piani fuori terra	n. _____ m ³ . _____
Piani entro terra	n. _____ m ³ . _____

C Dati Metrici dell' Unità Immobiliare	
C/2 UNITA' IMMOBILIARE CENSIBILE NEL GRUPPO 'C' (Commerciale ed usi diversi da quelli indicati nel prospetto C/1)	
1. LOCALI PRINCIPALI:	
Piano _____	lordi m ² _____ di cui utili m ² _____
2. LOCALI ACCESSORI DIRETTI:	
Piano _____	lordi m ² _____ di cui utili m ² _____
3. LOCALI ACCESSORI INDIRETTI:	
Piano _____	lordi m ² _____ di cui utili m ² _____
Piano _____	lordi m ² _____ di cui utili m ² _____
4. DIPENDENZE ESCLUSIVE	
Balconi, terrazzi, portici	sup. lorda m ² _____
5. PERTINENZE SCOPERTE ESCLUSIVE	
Superficie lorda	m ² _____
Parcheggio auto per posti	numero _____
6. IL LOCALE HA ACCESSO CARRABILE	
Il locale ha accesso carrabile	SI <input type="checkbox"/> NO <input type="checkbox"/>
7. DATI RELATIVI ALL'ALTEZZA	
Altezza media dei locali principali	cm _____
Superficie dei locali principali ed accessori diretti aventi altezze medie inferiori a cm. 230	m ² _____

D Dotazioni Tecnologiche dell' Unità Immobiliare	
IMPIANTO AUTONOMO	
Riscaldamento	<input checked="" type="checkbox"/>
Acqua calda	<input type="checkbox"/>
Condizionamento	<input checked="" type="checkbox"/>
Citofonico	<input checked="" type="checkbox"/>
Video - citofonico	<input type="checkbox"/>
Ascensore ad uso esclusivo	<input type="checkbox"/>
Ascensore : (impianti n. _____)	<input type="checkbox"/>
Ascensore di servizio	<input type="checkbox"/>
Montacarichi	<input type="checkbox"/>
Altro _____	<input type="checkbox"/>

ACQUISIZIONE DATI METRICI - CALCOLO DELLE SUPERFICI CATASTALI

Unita' immobiliare n. 1								
Sezione:	Foglio: 159	Particella: 977	Subalterno: 138					
Tipologia		Altezza	Tipologia		Altezza	Tipologia		Altezza
Ambiente	Superficie	< 150 cm	Ambiente	Superficie	< 150 cm	Ambiente	Superficie	< 150 cm
A	162							

LEGENDA - Decodifica Tipologie di Ambiente previsti:

- A - Vani aventi funzione principale / accessori a diretto servizio dei principali. Per le categorie C/1 e C/6 i vani aventi funzione principale saranno indicati con A1, i vani accessori a diretto servizio con A2
- B - Vani accessori a indiretto servizio della tipologia A qualora comunicanti
- C - Vani accessori a indiretto servizio della tipologia A qualora non comunicanti
- D - Balconi, terrazzi e simili comunicanti con i vani della tipologia A
- E - Balconi, terrazzi e simili non comunicanti con i vani della tipologia A
- F - Aree scoperte o assimilabili

Identificativi Catastali:

Sezione:
Foglio: 159
Particella: 977
Subalterno: 138

Compilata da:
Siracusano Roberto

Iscritto all'albo:
Architetti

Prov. Messina

N. 931

Scheda n. 1

Scala 1:100

PIANO SECONDO

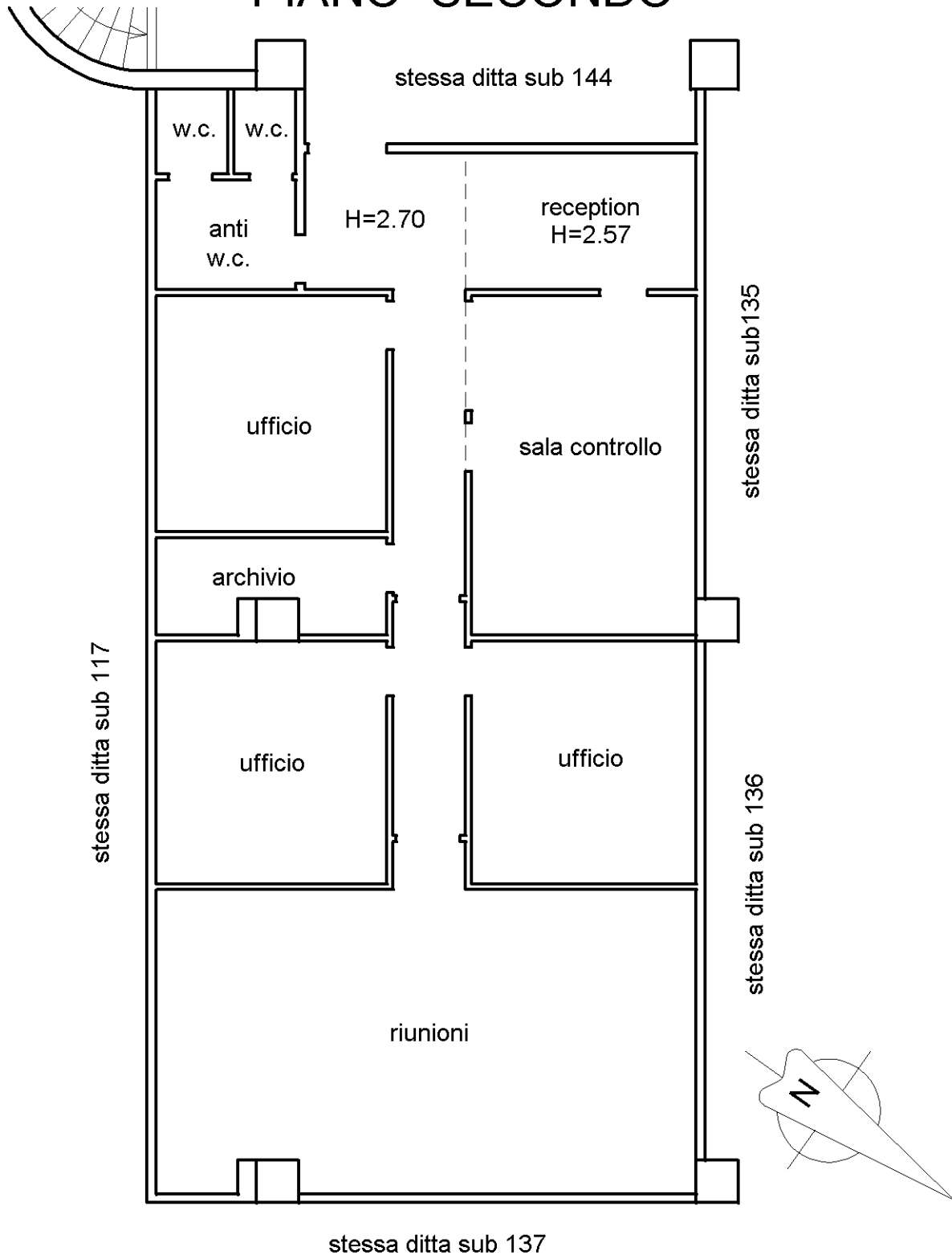

Ricevuta di Avvenuta Denuncia di Variazione

Catasto Fabbricati

Protocollo n.: ME0159383	Comune di MESSINA (Codice: U6AA)	Ditta n.: 1 di 1
Codice di Riscontro: 000ANX744		
Operatore: CRDGNN	Unità a destinazione ordinaria n.: -	Unità in variazione n.: 1
	Tipo Mappale n.: -	Unità a dest.speciale e particolare n.: -
	Beni Comuni non Censibili n.: -	Unità in costituzione n.: -
		Unità in soppressione n.: -
	Motivo della variazione: DIVERSA DISTRIBUZIONE SPAZI INTERNI	

UNITA' IMMOBILIARI

Identificativo catastale										Dati di classamento proposti				
Prog.	Op.	Sez.UR.	Foglio	Numero	Sub.	Ubicazione	ZC	Cat.	Cl.	Cons.	Sup.Cat.	Rendita	Rur	
1	V		159	977	138	STRADA STATALE 114 n. SNC, p. 2	002	A10	01	8,5	162	1.712,05		

Agenzia delle Entrate
CATASTO FABBRICATI
Ufficio Provinciale di
Messina

Dichiarazione protocollo n. ME0159383 del 15/10/2015

Planimetria di u.i.u. in Comune di Messina

Strada Statale 114

civ. SNC

Identificativi Catastali:

Sezione:

Foglio: 159

Particella: 977

Subalterno: 138

Compilata da:
Siracusano Roberto

Iscritto all'albo:
Architetti

Prov. Messina

N. 931

Scheda n. 1

Scala 1:100

PIANO SECONDO

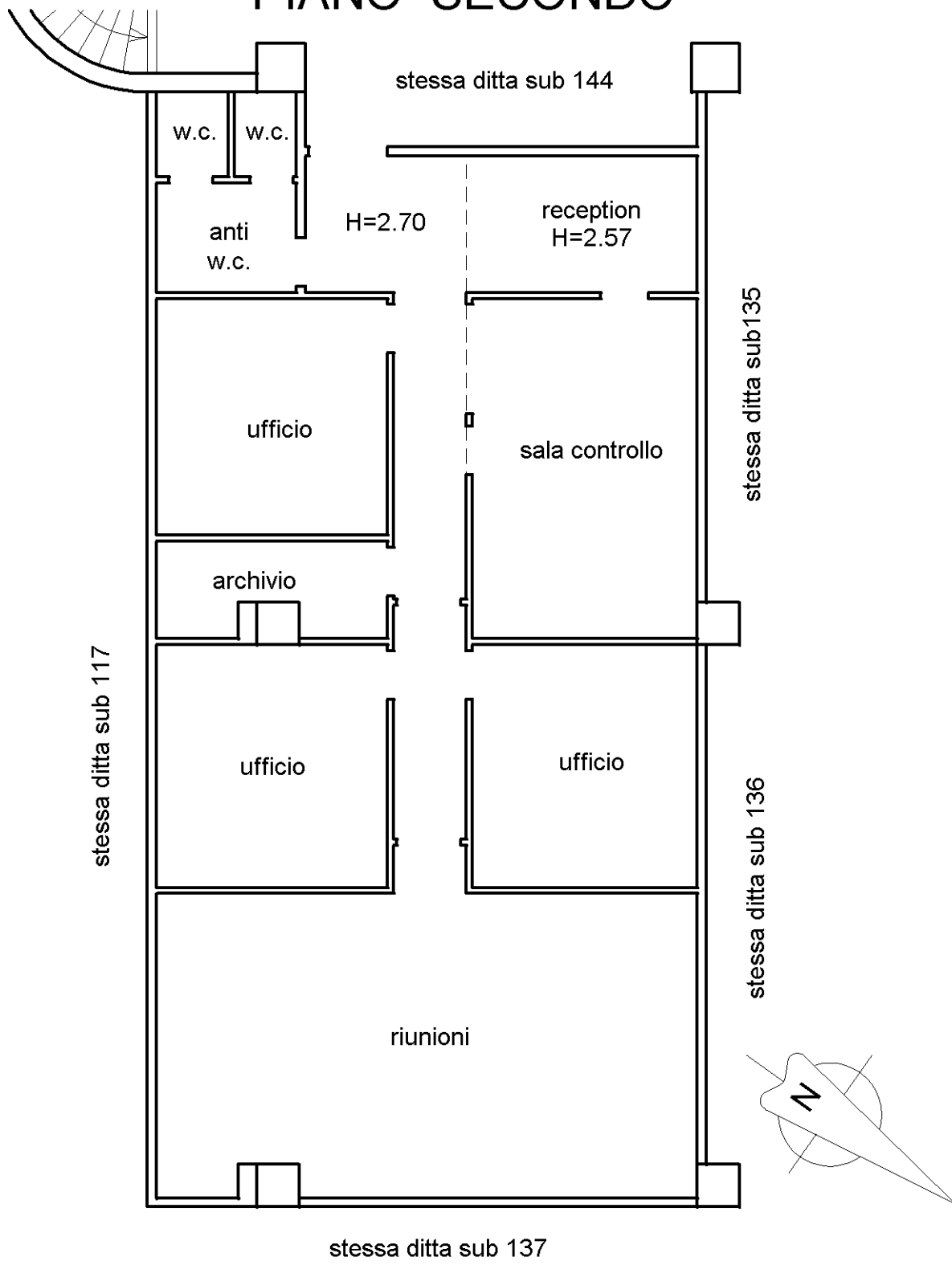

Catasto dei Fabbricati - Situazione al 15/10/2015 - Comune di MESSINA (FI58) - < Foglio: 159 - Particella: 977 - Subalterno: 138 >
STRADA STATALE 114 SNC piano: 2;

10 metri

Ultima planimetria in atti



ATTESTATO DI PRESTAZIONE ENERGETICA DEGLI EDIFICI

CODICE IDENTIFICATIVO:

VALIDO FINO: 14/12/2025



DATI GENERALI

Destinazione d'uso

- Residenziale
- Non residenziale

Classificazione D.P.R. 412/93: **E2 uffici e assimilabili**

Oggetto dell'attestato

- Intero edificio
- Unità immobiliare
- Gruppo di unità immobiliari

Numero di unità immobiliari di cui è composto l'edificio: 1

- Nuova costruzione
- Passaggio di proprietà
- Locazione
- Ristrutturazione importante
- Riqualficazione energetica
- Altro:

Dati identificativi

Regione: SICILIA
 Comune: MESSINA
 Indirizzo: SS 114 Km 6,200 Tremestieri - Messina,
 Piano: 2
 Interno:
 Coordinate GIS: Lat: 38°08'12.6"N 15°31'18.7"E

Zona climatica: B
 Anno di costruzione: 2005
 Superficie utile riscaldata (m²): 154.74
 Superficie utile raffrescata (m²): 154.74
 Volume lordo riscaldato (m³): 513.83
 Volume lordo raffrescato (m³): 513.83

Comune catastale	MESSINA (ME) - F158			Sezione	Foglio	159	Particella	977
Subalterni	da	138	a	\	da	a	\	da
Altri subalterni								

Servizi energetici presenti

- Climatizzazione invernale
- Climatizzazione estiva
- Ventilazione meccanica
- Prod. acqua calda sanitaria
- Illuminazione
- Trasporto di persone o cose

PRESTAZIONE ENERGETICA GLOBALE E DEL FABBRICATO

La sezione riporta l'indice di prestazione energetica globale non rinnovabile in funzione del fabbricato e dei servizi energetici presenti, nonché la prestazione energetica del fabbricato, a netto dei rendimenti degli impianti presenti.

Prestazione energetica del fabbricato

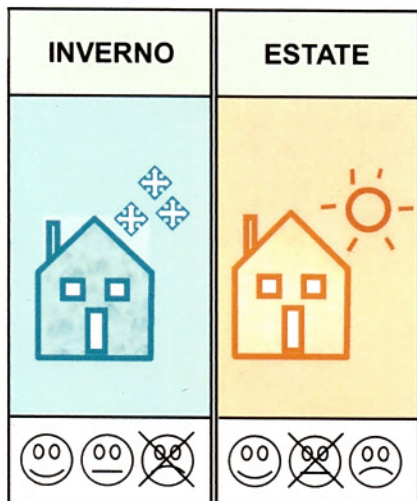

Prestazione energetica globale

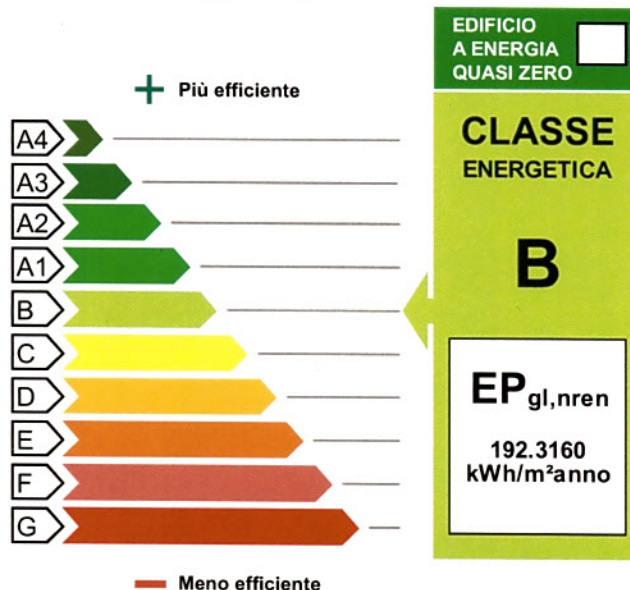

Riferimenti

Gli immobili simili avrebbero in media la seguente classificazione:

Se nuovi:

A4 (73.63)

Se esistenti:





ATTESTATO DI PRESTAZIONE ENERGETICA DEGLI EDIFICI

CODICE IDENTIFICATIVO:

VALIDO FINO: 14/12/2025



PRESTAZIONE ENERGETICA DEGLI IMPIANTI E CONSUMI STIMATI

La sezione riporta l'indice di prestazione energetica rinnovabile e non rinnovabile, nonché una stima dell'energia consumata annualmente dall'immobile secondo uno standard.

Prestazioni energetiche degli impianti e stima dei consumi di energia

	FONTI ENERGETICHE UTILIZZATE	Quantità annua consumata in uso standard	Indici di prestazione energetica globali ed emissioni
<input checked="" type="checkbox"/>	Energia elettrica da rete	15006.25 kWh	Indice della prestazione energetica non rinnovabile EP _{gl,nren} 192.32 kWh/m ² anno
<input checked="" type="checkbox"/>	Gas naturale	49.32 Nm ³	
<input type="checkbox"/>	GPL		
<input type="checkbox"/>	Carbone		Indice della prestazione energetica rinnovabile EP _{gl,ren} 52.01 kWh/m ² anno
<input type="checkbox"/>	Gasolio e Olio combustibile		
<input type="checkbox"/>	Biomasse solide		
<input type="checkbox"/>	Biomasse liquide		
<input type="checkbox"/>	Biomasse gassose		
<input type="checkbox"/>	Solare fotovoltaico		Emissioni di CO ₂ 49.28 kg/m ² anno
<input type="checkbox"/>	Solare termico		
<input type="checkbox"/>	Eolico		
<input type="checkbox"/>	Teleriscaldamento		
<input type="checkbox"/>	Teleraffrescamento		
<input type="checkbox"/>	Altro:		

RACCOMANDAZIONI

La sezione riporta gli interventi raccomandati e la stima dei risultati conseguibili, con il singolo intervento o con la realizzazione dell'insieme di essi, esprimendo una valutazione di massima del potenziale di miglioramento dell'edificio o immobile oggetto dell'attestato di prestazione energetica.

RIQUALIFICAZIONE ENERGETICA E RISTRUTTURAZIONE IMPORTANTE

INTERVENTI RACCOMANDATI E RISULTATI CONSEGUIBILI

Codice	TIPO DI INTERVENTO RACCOMANDATO	Comporta una Ristrutturazione importante	Tempo di ritorno dell'investimento anni	Classe Energetica raggiungibile con l'intervento (EP _{gl,nren} kWh/m ² anno)	CLASSE ENERGETICA raggiungibile se si realizzano tutti gli interventi raccomandati
REN1	Isolamento termico nelle pareti perimetrali e divisorie dall'interno	No		B (191.7600)	B 191.7600 kWh/m ² anno



ATTESTATO DI PRESTAZIONE ENERGETICA DEGLI EDIFICI

CODICE IDENTIFICATIVO:

VALIDO FINO: 14/12/2025



ALTRI DATI ENERGETICI GENERALI

Energia esportata	0.00 kWh/anno	Vettore energetico: Elettricità
-------------------	---------------	---------------------------------

ALTRI DATI DI DETTAGLIO DEL FABBRICATO

V - Volume riscaldato	513.83	m ³
S - Superficie disperdente	228.56	m ²
Rapporto S/V	0.44	
EP _{H,nd}	6.585	kWh/m ² anno
A _{sol} /A _{sup,utile}	0.00	-
Y _{IE}	0.59	W/m ² K

DATI DI DETTAGLIO DEGLI IMPIANTI

Servizio energetico	Tipo di impianto	Anno di installazione	Codice catasto regionale impianti termici	Vettore energetico utilizzato	Potenza Nominale kW	Efficienza media stagionale		EPren	EPrenn
Climatizzazione invernale	Pompa di Calore dcinverter	2007		Elettricità	10.00	1.87	η_H	7.28	3.51
Climatizzazione estiva	Pompa di Calore dcinverter	2007		Elettricità	9.00	0.99	η_C	6.30	26.12
Prod. acqua calda sanitaria	Impianto Simulato	-	-	Metano	-	0.57	η_W	0.00	3.21
Impianti combinati	-	-	-	-	-	-		-	-
Produzione da fonti rinnovabili	Pompa di calore	-	-	-	10.00	-		-	-
Ventilazione meccanica	-	-	-	-	-	-		-	-
Illuminazione	Impianto illuminazione artificiale	-	-	-	5.00	-		38.44	159.47



ATTESTATO DI PRESTAZIONE ENERGETICA DEGLI EDIFICI

CODICE IDENTIFICATIVO:

VALIDO FINO: 14/12/2025



INFORMAZIONI SUL MIGLIORAMENTO DELLA PRESTAZIONE ENERGETICA

La sezione riporta informazioni sulle opportunità, anche in termini di strumenti di sostegno nazionali o locali, legate all'esecuzione di diagnosi energetiche e interventi di riqualificazione energetica, comprese le ristrutturazioni importanti.

Empty box for reporting information on energy performance improvement opportunities.

SOGGETTO CERTIFICATORE

Ente/Organismo pubblico Tecnico abilitato Organismo/Società

Nome e Cognome / Denominazione	Roberto Siracusano
Indirizzo	c/da Frappaolo pal 5 - 98158 Faro Superiore - Messina
E-mail	roberto.siracusano@gmail.com
Telefono	---
Titolo	Architetto
Ordine/iscrizione	ordine degli Architetti, Pianificatori, Paesaggisti e Conservatori di Messina n. 931
Dichiarazione di indipendenza	Il sottoscritto certificatore Roberto Siracusano cod. id 20648, consapevole delle responsabilità assunte ai sensi degli artt. 359 e 481 del Codice Penale ed ai sensi dell'art. 3 del DPR 16 aprile 2013, n. 75, al fine di poter svolgere con indipendenza ed imparzialità di giudizio l'attività di Soggetto Certificatore per il sistema edificio/impianto DICHIARA l'assenza di conflitto di interessi, tra l'altro espressa attraverso il non coinvolgimento diretto o indiretto con i produttori dei materiali e dei componenti in esso incorporati, nonché rispetto ai vantaggi che possano derivarne al richiedente, e di non essere ne' coniuge, ne' parente fino al quarto grado del proprietario, ai sensi del comma b), art. 3 del DPR 16 aprile 2013, n. 75
Informazioni aggiuntive	

SOPRALLUOGHI E DATI DI INGRESSO

E' stato eseguito almeno un sopralluogo/rilievo sull'edificio obbligatorio per la redazione del presente APE?	SI
---	----

SOFTWARE UTILIZZATO

Il software utilizzato risponde ai requisiti di rispondenza e garanzia di scostamento massimo dei risultati conseguiti rispetto ai valori ottenuti per mezzo dello strumento di riferimento nazionale?	SI
Ai fini della redazione del presente attestato è stato utilizzato un software che impieghi un metodo di calcolo semplificato?	NO

Il presente attestato è reso, dal sottoscritto, in forma di dichiarazione sostitutiva di atto notorio ai sensi dell'articolo 47 del D.P.R. 445/2000 e dell'articolo 15, comma 1 del D.Lgs 192/2005 così come modificato dall'articolo 12 del D.L. 63/2013.

Data di emissione 14/12/2015

Firma e timbro del tecnico o firma digitale



ATTESTATO DI PRESTAZIONE ENERGETICA DEGLI EDIFICI

CODICE IDENTIFICATIVO:

VALIDO FINO: 14/12/2025



LEGENDA E NOTE PER LA COMPILAZIONE

Il presente documento attesta la **prestazione** e la **classe energetica** dell'edificio o dell'unità immobiliare, ovvero la quantità di energia necessaria ad assicurare il comfort attraverso i diversi servizi erogati dai sistemi tecnici presenti, in condizioni convenzionali d'uso. Al fine di individuare le potenzialità di miglioramento della prestazione energetica, l'attestato riporta informazioni specifiche sulle prestazioni energetiche del fabbricato e degli impianti. Viene altresì indicata la classe energetica più elevata raggiungibile in caso di realizzazione delle misure migliorative consigliate, così come descritte nella sezione "**raccomandazioni**" (pag.2).

PRIMA PAGINA

Informazioni generali: tra le informazioni generali è riportata la motivazione alla base della redazione dell'APE. Nell'ambito del periodo di validità, ciò non preclude l'uso dell'APE stesso per i fini di legge, anche se differenti da quelli ivi indicati.

Prestazione energetica globale (EP_{gl,nren}): fabbisogno annuale di energia primaria non rinnovabile relativa a tutti i servizi erogati dai sistemi tecnici presenti, in base al quale è identificata la classe di prestazione dell'edificio in una scala da A4 (edificio più efficiente) a G (edificio meno efficiente).

Prestazione energetica del fabbricato: indice qualitativo del fabbisogno di energia necessario per il soddisfacimento del confort interno, indipendente dalla tipologia e dal rendimento degli impianti presenti. Tale indice da un'indicazione di come l'edificio, d'estate e d'inverno, isola termicamente gli ambienti interni rispetto all'ambiente esterno. La scala di valutazione qualitativa utilizzata osserva il seguente criterio:



I valori di soglia per la definizione del livello di qualità, suddivisi per tipo di indicatore, sono riportati nelle Linee guida per l'attestazione energetica degli edifici di cui al decreto previsto dall'articolo 6, comma 12 del d.lgs. 192/2005.

Edificio a energia quasi zero: edificio ad altissima prestazione energetica, calcolata conformemente alle disposizioni del decreto legislativo 19 agosto 2005, n. 192 e del decreto ministeriale sui requisiti minimi previsto dall'articolo 4, comma 1 del d.lgs. 192/2005. Il fabbisogno energetico molto basso o quasi nullo è coperto in misura significativa da energia da fonti rinnovabili, prodotta all'interno del confine del sistema (in situ). Una spunta sull'apposito spazio adiacente alla scala di classificazione indica l'appartenenza dell'edificio oggetto dell'APE a questa categoria.

Riferimenti: raffronto con l'indice di prestazione globale non rinnovabile di un edificio simile ma dotato dei requisiti minimi degli edifici nuovi, nonché con la media degli indici di prestazione degli edifici esistenti simili, ovvero contraddistinti da stessa tipologia d'uso, tipologia costruttiva, zona climatica, dimensioni ed esposizione di quello oggetto dell'attestato.

SECONDA PAGINA

Prestazioni energetiche degli impianti e consumi stimati: la sezione riporta l'indice di prestazione energetica rinnovabile e non rinnovabile dell'immobile oggetto di attestazione. Tali indici informano sulla percentuale di energia rinnovabile utilizzata dall'immobile rispetto al totale. La sezione riporta infine una stima del quantitativo di energia consumata annualmente dall'immobile secondo un uso standard, suddivisi per tipologia di fonte energetica utilizzata.

Raccomandazioni: di seguito si riporta la tabella che classifica le tipologie di intervento raccomandate per la riqualificazione energetica e la ristrutturazione importante.

RIQUALIFICAZIONE ENERGETICA E RISTRUTTURAZIONE IMPORTANTE EDIFICIO/UNITA' IMMOBILIARE - Tabella dei Codici

Codice	TIPO DI INTERVENTO
REN 1	FABBRICATO - INVOLUCRO OPACO
REN 2	FABBRICATO - INVOLUCRO TRASPARENTE
REN 3	IMPIANTO CLIMATIZZAZIONE - INVERNO
REN 4	IMPIANTO CLIMATIZZAZIONE - ESTATE
REN 5	ALTRI IMPIANTI
REN 6	FONTI RINNOVABILI

TERZA PAGINA

La terza pagina riporta la quantità di energia prodotta in situ ed esportata annualmente, nonché la sua tipologia. Riporta infine, suddivise in due sezioni relative rispettivamente al fabbricato e agli impianti, i dati di maggior dettaglio alla base del calcolo.



ATTESTATO DI PRESTAZIONE ENERGETICA DEGLI EDIFICI

CODICE IDENTIFICATIVO:

VALIDO FINO: 14/12/2025

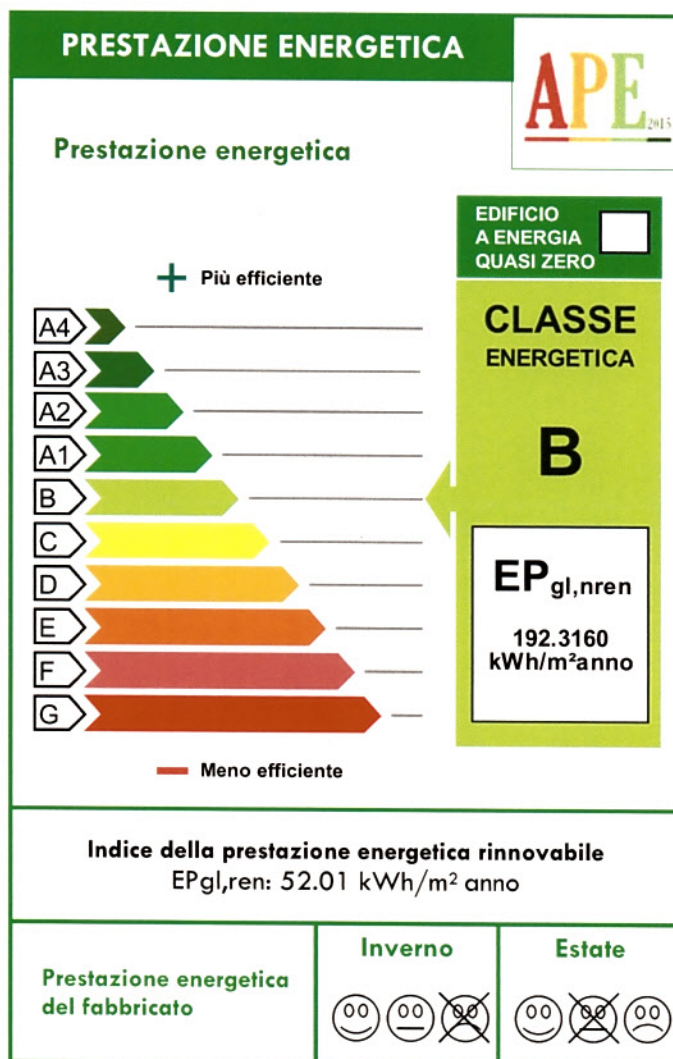

Da "Portale Energia Sicilia" <energia.sicilia@messaggipec.it>

A "roberto.siracusano@pec.it" <roberto.siracusano@pec.it>

Data mercoledì 16 dicembre 2015 - 09:33

Caricamento APE

Gentile ROBERTO SIRACUSANO, Le comunichiamo che alle ore 09:33 del 16 12 2015 si è conclusa la procedura di caricamento dell'APE nel Catasto Energetico Fabbricati del Dipartimento Energia della Regione Siciliana relativa all'immobile:

Provincia: Messina

Comune: Messina

Foglio: 159

Particella: 977

Subalterno: 138

Tipologia: locazione

ID: 297560

N.B. La presente e-mail è stata generata automaticamente. Pertanto eventuali risposte alla casella che la trasmette non potranno essere prese in considerazione.

Cordiali saluti.

Dipartimento Energia della Regione Siciliana – Catasto Energetico Fabbricati

Le informazioni contenute nella presente e-mail e nei documenti eventualmente allegati sono confidenziali e sono comunque riservate al destinatario delle stesse. La loro diffusione, distribuzione e/o copia da parte di terzi è proibita e può costituire violazione della normativa che tutela il diritto alla privacy. Se avete ricevuto questa comunicazione per errore, Vi preghiamo di informare immediatamente il mittente del messaggio e di distruggere questa e-mail.